



10

SPORTREPORT

Sportprogramm

Winter 2010/11

MTV-CENTER
Vorsfelde
A

Ambulanter Herzsport

S. Mikolajek, Tel. 05363-71346

Gemischte Gruppe	Mo	19.00 - 20.00	CEN
Trainingsgruppe 1	Mi	16.00 - 17.00	CEN
Trainingsgruppe 2	Mi	16.00 - 17.00	CEN
Gemischte Gruppe	Do	19.00 - 20.00	CEN
Trainingsgruppe	Do	20.00 - 21.00	CEN

B

Baby-Schwimmen

C. Wunsch-Sieber, Tel. 05363-71406

Spiele im Wasser ab 1 Jahr	Mo	09:30 - 10:30	BDL
Baby-Schwimmen bis 1 Jahr	Mo	10:30 - 11:00	BDL

Badminton

C. Müller, Tel. 05361-35699

Jugend/ Erwachsene 1	Mo	19:00 - 22:00	EIK
Kinder	Fr	17:30 - 19:00	EIK
Jugend	Fr	19:00 - 20:00	EIK
Erwachsene 1 u. 2	Fr	20:00 - 22:00	EIK

Ballett

A. Vogel / G. Struck, Tel. 05376-7669

Anfängergruppe 1	Mo	14.00 - 15.00	CEN
Fortgeschrittene 2	Mo	15.00 - 16.00	CEN
Fortgeschrittene 3	Mo	16.00 - 17.00	CEN
Fortgeschrittene 8	Mo	17.00 - 18.00	CEN
Fortgeschrittene 4	Mi	14.00 - 15.00	CEN
Fortgeschrittene 5	Mi	15.00 - 16.00	CEN
Fortgeschrittene 6	Mi	16.00 - 17.00	CEN
Fortgeschrittene 7	Mi	17.00 - 18.00	CEN

D

Diabetes & Sport

S. Mikolajek, Tel. 05363-71346

Trainingsgruppe	Mo	10.30 - 11.45	CEN
-----------------	----	---------------	-----

E

EinradSPORT

S. Reitz, Tel. 0170-2375949

Anfänger & Fortgeschrittene	Fr	14:00 - 16:00	HEG
-----------------------------	----	---------------	-----

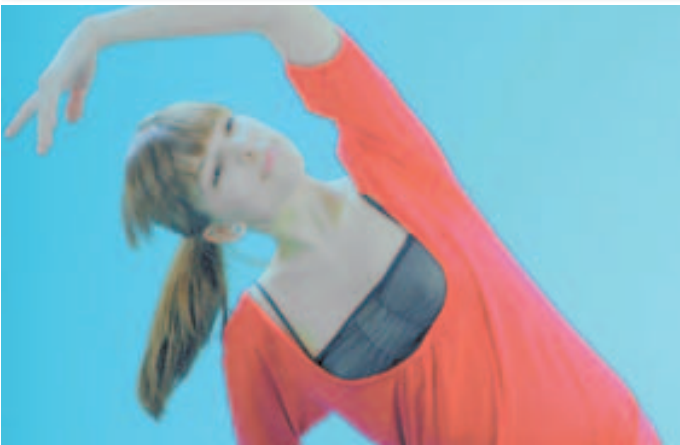



F

Fitness

Karen Danckert, Tel. 05363-71346

Täglich im MTV-Center. Genaue Programme und Zeiten erfragen Sie bitte direkt im Center.

Das MTV-Center Vorsfelde ist für Jung und Alt attraktiv:

- Fitness an Geräten
- vielseitiges Kursprogramm
- Lauftraining (vom Walken bis zum Marathon)
- Triathlon
- Rehatraining (Med. Trainingstherapie)
- Dance (Hip Hop, Videoclipdancing uvm.)
- Kinderbetreuung
- Sauna, Solarium, Cafeteria Rehatraining

Öffnungszeiten

Montag - Freitag	08.30 - 22.30
Samstag	14.00 - 20.00
Sonntag	10.00 - 14.00

Unser Aerobic - und Gesundheitskursprogramm wird ständig erneuert, so dass hierfür regelmäßig ein eigenes Heft erscheint.

Das jeweils aktuelle Programm können Sie im MTV-Center oder im Internet unter www.mtv-vorsfelde.de einsehen.

Saunazeiten

Montag - Freitag	09.00 - 21.30
Samstag	14.30 - 19.30
Sonntag	10.30 - 13.30
Dienstag, nur für Frauen	08.45 - 14.15
Mittwoch, nur für Frauen	13.00 - 18.00

Kinderbetreuung

Unsere Kinderbetreuerinnen warten in der „Spielinsel“ auf Ihre Kleinen

Montag	08.45 - 10.45
Montag	15.45 - 18.15
Dienstag	08.45 - 10.45
Dienstag	15.45 - 18.15
Mittwoch	08.45 - 11.45
Mittwoch	15.45 - 18.15
Donnerstag	08.45 - 11.15
Freitag	08.45 - 11.45
Freitag	15.30 - 18.00

Videoclipdancing, Hip-Hop

C. Schembre, Tel. 0176-68576008

Neu-Interessierte mit (jahre-) langer Erfahrung sind gern gesehen

Beiträge siehe Fitness

Dance-World for Teens 11-14 J.	Do 15.00 - 17.00
Black Fusion ab 14 J.	Do 17.00 - 19.00
Hip-Hop 5-10 J.	Mo 15.00 - 16.00
Hip-Hop 5-10 J.	Di 15.00 - 16.00
Hip-Hop 10-14 J.	Di 16.00 - 18.00
Black Fusion ab 14 J.	Di 19.00 - 21.00

Feste Bundesliga Dance Gruppe:

Diamond Dancers ab 17 J.	Fr 19.15 - 22.00
Diamond Dancers ab 17 J.	So 11.00 - 14.00
Black Fusion ab 14 J.	Fr 17.15 - 19.15

F

Faustball

A. Jürges, Tel. 05363-3229

Jugend	Mi 16.30 - 18.00	EIK
Herren	Mi 18.00 - 20.00	EIG

G

Gesundheitssport

S. Mikolajek, Tel. 05363-71346

Diese Angebote laufen das ganze Jahr über. Wenn Sie uns eine ärztliche Bescheinigung vorlegen, rechnen wir unseren Zusatzaufwand direkt mit der Krankenkasse ab. Im anderen Fall erheben wir von Ihnen einen monatlichen Zusatzbeitrag. Unser Angebot umfasst derzeit folgende Gebiete:

- Ambulanter Herzsport
- Diabetes und Sport
- Gehörlosensport
- Halswirbelsäulengymnastik
- Hüftgymnastik
- Kinderwirbelsäule
- Krebsnachsorge und Osteoporose
- Lungenerkrankung & Sport
- Parkinson & Sport (Wassergymnastik)
- Psychomotorisches Turnen / ADS und MCD
- Venentraining
- Wassergymnastik
- Wirbelsäule & Sport

Gehörlosensport

S. Mikolajek, Tel. 05363-71346

Trainingsgruppe	Do 08.45 - 09.45	CEN
-----------------	------------------	-----

Gymnastik

M. Brand, Tel. 05363-7661

Sanfte Gymnastik	Mo 09.00 - 10.00	SCH
Nordic Walking	Mo 18.30 - 20.00	CEN
Fitness ab 50	Di 09.00 - 10.00	SCH
Fit ab 50 für Männer	Di 17.00 - 19.00	EIK
Fit for Fun 1	Di 17.30 - 18.30	ALT
Frauen 1	Di 19.00 - 20.00	EIK
Frauen 2	Di 20.00 - 22.00	EIK
Jazzdance 12-16 Jahre	Di 18.30 - 19.30	MOR
Bodywalkout	Mi 18.30 - 19.30	MOR
Frauen und Teens	Mi 19.30 - 21.30	MOR
Trivital (Frauen, Männer, Paare)	Mi 18.30 - 20.00	EIK
Fit in den Tag	Do 09.00 - 10.00	SCH
Frauen und Seniorinnen	Do 17.00 - 18.30	ALT
Jazzdance	Do 18.30 - 20.00	ALT
Frauen 3	Do 18.00 - 20.00	HEG
Frauen 4	Do 20.00 - 22.00	ALT
Walking / Nordic	Fr 09.00 - 10.00	CEN
Walking / Nordic	Fr 09.00 - 10.30	RNH
Bodystyling	Fr 15.00 - 16.00	SCH
Senioren, Frauen und Männer	Fr 16.30 - 18.00	ALT
Fit for Fun 2	Fr 18.00 - 19.00	MOR

H

Halswirbelsäulengymnastik

Voraussetzung zur Teilnahme ist ein persönliches Gespräch.

Termine erhalten Sie an der Rezeption.

S. Mikolajek, 05363-71346



12

SPORTREPORT

H

Handball

Dieter Knobbe (05363) 3373

W. + m. E Jgd. Mo 17:30 – 18:30 EIG
 Männliche B + C Jgd. Mo 18:30 – 20:00 EIG
 2. Damen Mo 20:00 – 22:00 EIG

W. + m. D Jgd. Di 15:30 – 17:00 EIG
 Weibliche B+C Jgd. Di 17:00 – 18:30 EIG
 1. Herren Di 18:30 – 20:00 EIG
 1. Damen Di 20:00 – 22:00 EIG

W. E + m. E Mi 17:30 – 18:45 EIK
 2. Damen Mi 20:00 – 22:00 EIK
 2. Herren Mi 20:00 – 22:00 EIG

W. und m. D Jgd. Do 15:30 – 17:00 EIG
 W. und m. C Jgd. Do 17:00 – 18:30 EIG
 Männliche B Jgd. Do 18:30 – 20:00 EIG
 1. Herren Do 20:00 – 22:00 EIG
 3. Herren Do 20:00 – 22:00 EIK
 3. Damen Do 19:30 – 22:00 KRZ

Minis Fr 15:00 – 16:30 EIK
 W. E und m. E Fr 15:30 – 17:00 EIG
 1. + 2. Herren Fr 17:00 – 18:30 EIG
 W. A und B+ 1. Damen Fr 18:30 – 20:00 EIG

Gliederung

E: bis 10 Jahre D: 11 – 12 Jahre C: 13 – 14 Jahre
 B: 15 – 16 Jahre A: 17 – 18 Jahre

Hobby-Kicker

B. Ramacher, Tel. (0175) 2202647 bjoern.ramacher@wolfsburg.de

Erwachsene/Jugendliche So 10.00 - 12.00 EIK

Hüftgymnastik

S. Mikolajek, Tel. 05363-71346
 Hüftgymnastik Do 19.25 - 20.25 CEN

J

Jedermannsport

B. Fricke, Tel. 05363 - 40737 bernd.fricke@wolfsburg.de
 Erwachsene Fr 20.00 - 22.00 EIG

Judo

I. Schinzel, Tel. 05363-3623 schinzel@mtv-vorsfelde.de
 Anfänger Mo 16:00 – 17:30 HEK
 U11/U14 -Leistung- Mo 17:00 – 19:00 DIG
 Individualtraining Di 17:00 – 21:00 KRZ
 JASP (3. Dienstag im Monat) Di 18:00 – 20:00 DIG
 Leistung ab U17 Di 18:00 – 20:15 DIG
 Fortgeschrittene Anfänger Mi 16:30 – 18:15 DIG
 U11-U17 Mi 18:15 – 20:15 DIG
 Leistung ab U17 Do 18:00 – 20:15 DIG
 Anfänger Fr 16:00 – 18:00 DIG
 U11-U17 Fr 18:00 – 20:00 DIG

J

Jujutsu

F. Lambrecht (0175) 2202243
 Anfänger Jugendliche, ab 6 J. Mo 17:00 – 18:30 HEK
 Erwachsene - Fortgeschrittene Mo 18:30 – 20:00 HEK
 Erwachsene - Fortgeschrittene Mo 20:00 – 22:00 HEK
 Jgd. Wettkampf Tech.(Bahrdorf) Mo 18:00 – 19:30 BAH
 Schüler/Jugend U12 Di 17:00 – 18:30 HEK
 Technik Jgd. U15 + U18 Di 18:30 – 20:00 HEK
 Erwachsene Ü 50 Technik Di 20:00 – 21:30 HEK
 Jgd./Erw. Tech., Allkampf Do 18:00 – 20:00 HEK
 Jugend Technik und Kurse Do 16:45 – 21:30 BAH
 Kinder Anfänger (Bahrdorf) Fr 16:45 – 18:30 LAP
 Jgd. U15 Technik (Bahrdorf) Fr 18:30 – 20:00 LAP
 Frauen-Selbstverteidigung wird bei entsprechender Nachfrage im Kurssystem angeboten

K

Kinderwirbelsäule & Sport

S. Mikolajek
 Tel. 05363 71346
 Siehe Psychomotorisches Turnen

Karate

H.-G. Weber, Tel. 0175-2202171
 Kinder Mo 16:30 – 18:00 MOR
 Jugend/Erwachsene Mo 18:00 – 19:30 MOR
 Jugend/Erwachsene Do 17:30 – 19:00 MOR
 Kinder - Anfänger Fr 17:00 – 18:00 HEK
 Kinder/Jugend Fr 18:00 – 19:00 HEK
 Jugend/Erwachsene Fr 19:00 – 20:30 HEK

Krebsnachsorge und Osteoporose

S. Mikolajek, Tel. 05363-71346
 Krebsnachsorge und Osteoporose Mo 09.55 - 11.05 CEN

L

Lauftreff

V. Neumann, Tel. 05363-73898
 Gruppe 1 Sa 15.00 - 16.00 EIP
 Gruppe 2 So 09.00 - 10.00 EIP

Leichtathletik

J. Weichert, Tel. 05363-3976
 Leichtathletik@mtv-vorsfelde.de
 SchülerInnen 6-12 Jahre Mo 16:00 - 17:30 HEK
 Leistungsgruppe Mo 16:30 - 18:00 EIK
 Leistungsgruppe Di 17:00 - 19:00 EIK
 Leistungsgruppe Do 16:30 - 18:00 EIK
 Leistungsgruppe Fr 16:00 - 18:00 VFL
 SchülerInnen 6-12 Jahre Fr 16:30 - 18:00 EIK

Lungenerkrankung und Sport

S. Mikolajek, 05363-71346
 Gruppe 1 Mo 14.30 - 16.00 CEN
 Gruppe 2 Mo 16.00 - 17.30 CEN
 Gruppe 3 Do 11.30 - 13.00 CEN



M

Marathonvorbereitung

Ziel dieser Gruppe ist die Vorbereitung auf:

- Wolfsburg Gifhorner Laufcup 2011
- Halbmarathon (Frühjahr 2011)
- Marathon (Herbst 2011)

Die Voraussetzung für die Teilnahme an dieser Trainingsgruppe ist die Mitgliedschaft in der Fitness-Sparte.

L. Hilsberg / S. Klüber, Tel. 05363-71346

betreutes Laufen	Mi	18:00	CEN
betreutes Laufen, 14-tägig	Fr	18:00	CEN
Freies Laufen	So	10:00	CEN

Die Voraussetzung für die Teilnahme an dieser Trainingsgruppe ist die Mitgliedschaft in der Fitness-Sparte.

P

Parkinson und Sport (Wassergymnastik)

S. Mikolajek, Tel. 05363-71346

Parkinson und Sport Mi 10.30 - 11.30 BDL

Psychomotorisches Turnen / ADS und MCD

P. Wagner, Tel. 05363-20759

Kinder 3-5 Jahre	Di	15.00 - 16.00	MOR
Kinder 6-8 Jahre	Di	16.00 - 17.00	MOR
Kinder 9-11 Jahre	Di	17.00 - 18.00	MOR

E. Senner, Tel. 05363-61091

Kinder 11-13 Jahre	Fr	15.00 - 16.00	CEN
Teens 13-15 Jahre	Fr	16.15 - 17.15	CEN

R

Radsport

Rolf Böthling, Tel. 05363-20593

Im Winterhalbjahr keine Touren, sondern im MTV-Center Spinningkurse

S

Seniorenport

L. Hilsberg, Tel. 05363-72590

Viele unserer Angebote sind für Menschen jeden Alters geeignet.

Segeln

H. Schulze, Tel. 05363-72590

segeln@mtv-vorsfelde.de

Theoriearbeit nach Absprache Mo 19:30 – 21:30 CEN
(Vorträge, Videos, usw.)

Sportabzeichen

M. Sandvoß 05363-810241 sportabzeichen@mtv-vorsfelde.de

Keine Aktivitäten im Winterhalbjahr

S

Schwimmen

B. Reimer, Tel. 0179-8555555

Bitte nur Mo und Fr von 17.00 - 19.00 Uhr anrufen!

Wegen bestehender Wartelisten für unsere Schwimmkurse empfehlen wir Ihnen, Ihre Kinder bereits frühzeitig anzumelden.

Jugendschwimmabzeichen	Mo	15.00 - 16.00	BDL
Training Kinder	Di	15.00 - 16.00	BDL
Kinder mit Seepferdchen	Di	16.00 - 17.00	BDL
Leistungsgruppe 1	Di	18.00 - 19.00	BDL
Leistungsgruppe 2	Di	19.00 - 20.00	BDL
Sportabzeichen und Schwimmen	Mi	09.00 - 10.00	BDL
Erwachsene 1	Mi	19.00 - 20.00	BDL
Erwachsene 2	Mi	20.00 - 21.00	BDL
Nichtschwimmer 1 ab 5 J.	Do	14.00 - 15.00	BDL
Nichtschwimmer 2 ab 5 J.	Do	15.00 - 16.00	BDL
Nichtschwimmer 3 ab 5 J.	Do	16.00 - 17.00	BDL
Training Kinder	Do	17.00 - 18.00	BDL
Training Kinder und Jugendliche	Do	18.00 - 19.00	BDL
Erwachsene 3	Do	19.00 - 20.00	BDL
Triathlontraining	Do	20.00 - 21.00	BDL

T

Taijiquan

K. Böhme, Tel. 05363-20880

- Yang-Stil
- Loosening exercises nach Huang Sheng-Shyan
- Partnerübungen

Ziel ist es den Körper in einer guten Haltung optimal zu entspannen, so entsteht eine mühelose und verschleißarme Bewegung, dass Qi kann frei fließen. Auf sanfte Weise werden Gelenke, Sehnen und Muskeln gestärkt.

Trainingsgruppe	Di	20.00 - 21.30	CEN
Trainingsgruppe	Mi	08.45 - 10.15	CEN

Thaiboxen

Massimiliano Greco (0151) 16545202

tribun76@wolfsburg.de

Erwachsene	Di	19.00 - 21.00	RTG
Anfänger u. Fortgeschrittene	Do	20.00 - 21.30	RTG

Tischtennis

K.-H. Hörnich, Tel. 05363-30273

Schüler/Jugend	Mo	18:00 – 19:30	ALT
Erwachsene	Mo	19:30 – 22:00	ALT
Schüler/Jugend	Mi	18:00 – 19:30	ALT
Erwachsene	Mi	19:30 – 22:00	ALT
Erwachsene	Fr	18:00 – 22:00	ALT
Hobbygruppe	So	9:30 – 12:00	ALT

Triathlonvorbereitung

Ziel dieser Gruppe ist die Vorbereitung auf den Volkstriathlon Wolfsburg (13.08.2011), die Augathtour und offene Wettkämpfe
Die Voraussetzung für die Teilnahme an dieser Trainingsgruppe ist die Mitgliedschaft in der Fitness-Sparte.

L. Webel Tel. 0173-7718780 / H. Goertz Tel. 05363-61309

Schwimmtraining	Do	20:00 – 21:00	BDL
Spinning in der Wintersaison nach Absprache			CEN



14

SPORTREPORT

T

Tanzsport

H. Lüpke, Tel. 05363-1370

Linedance	Mo	17.30 - 18.30	SCH
Erwachsene - Einsteiger	Mo	18.30 - 20.00	SCH
Erwachsene - Einsteiger u. Fortgeschrittene	Mo	20.00 - 21.30	SCH
Turnierpaare	Di	17.30 - 19.30	SCH
Breitensportpaare	Di	19.30 - 20.30	SCH
Erwachsene - Senioren	Di	20.30 - 22.00	SCH
Schüler u. Jugend	Mi	17.00 - 18.30	SCH
Erwachsene - neue Anfängergruppe	Mi	18.30 - 20.00	SCH
Erwachsene - Erfahrene	Mi	20.00 - 21.30	SCH
Erwachsene - Einsteiger u. Fortgeschrittene	Do	18.00 - 19.30	SCH
Erwachsene - Erfahrene	Do	19.30 - 21.00	SCH
Freies Training	Fr	18.00 - 22.00	SCH
Erwachsene - Erfahrene	So	17.15 - 18.45	SCH
Erwachsene - Einsteiger	So	18.45 - 20.15	SCH

Interessierte können jederzeit bei uns in eine Gruppe einsteigen.

Turnen

K. Danckert, Tel. 05363-71346

Kleinkinder ab 15 Monaten nur in Begleitung der Eltern.

Turnen 1 Miniclub	Di	16:00 - 17:00	ALT
Turnen 2 Miniclub	Mi	15:00 - 16:00	MOR
Turnen 3 Miniclub	Do	09:30 - 11:00	HEG
Turnen 4 Miniclub	Do	16:00 - 17:00	ALT

Turnen Jungen & Mädchen

Turnen 3-6 Jahre	Di	15:00 - 16:00	ALT
Turnen 3-6 Jahre	Mi	14:00 - 15:00	MOR
Turnen 3-6 Jahre	Do	15:00 - 16:00	ALT
Turnen und kleine Spiele 4-7 J.	Fr	15:00 - 16:30	ALT

Turnen Jugend & Erwachsene

Jugend & Erwachsene	Di	20:00 - 21:30	MOR
Erwachsene	Fr	19:30 - 21:30	MOR

Leistungsorientiertes Gerätturnen für Mädchen

Mädchen 6-12 J.	Mo	14:45 - 16:00	EIK
Mädchen 6-12 J.	Mi	16:00 - 17:30	MOR

V

Venentraining

S. Mikolajek, Tel. 05363-71346

Venentraining	Mi	14.30 - 15.45	CEN
---------------	----	---------------	-----

V

Volleyball

H. Riechers, Tel. 05364-947248

hermann.riechers@t-online.de

Damen / Mix	Mo	19.00 - 21.00	HEG
Herren	Di	20.00 - 22.00	BBS
Damen	Mi	19:30 - 22:00	HEG
Herren	Do	20.00 - 22.00	BRA
Jugend 10-15 J.	Fr	15:00 - 16:30	MOR
Jugend/ weibl. 16-20 J.	Fr	16:30 - 18:00	MOR

W

Wassergymnastik

S. Mikolajek, Tel. 05363-71346

Rehabilitationssport und Funktionstraining

Voraussetzung zur Teilnahme ist ein persönliches Gespräch. Termine erhalten Sie an der Rezeption.

Wintersport

R. Böthling, Tel. 05363-20593

wintersport@mtv-vorsfelde.de

Erwachsene	Mo	19:45 - 22:00	MOR
------------	----	---------------	-----

Wirbelsäulengymnastik

S. Mikolajek, Tel. 05363-71346

Rehabilitationssport und Funktionstraining

Voraussetzung für die Teilnahme ist ein persönliches Gespräch. Termine erhalten Sie an unserer Rezeption.

Y

Yoga

C. Ferdinus, Tel. 05361-30859838

Gruppe 1	Mo	09:45 - 11:15	PAV
Gruppe 2	Mo	18:00 - 19:30	PAV
Gruppe 3	Di	16:30 - 18:00	PAV
Gruppe 4	Di	18:00 - 19:30	PAV
Gruppe 5	Mi	19:00 - 20:30	PAV
Gruppe 6	Do	08:45 - 10:15	PAV
Gruppe 7	Do	10:30 - 12:00	PAV
Gruppe 8	Do	18:15 - 19:45	PAV
Gruppe 9	Do	20:00 - 21:30	PAV

ALT	Altstadtschule	VO, Wolfsburger Straße
ASE	Allersee	WOB, Allersee Südufer
BAH	Bahrdorf Alte Halle	Bahrdorf
BBS	Berufsbildende Schulen	WOB, Dieselstraße
BDL	Badeland	WOB, Allerpark
BRA	Turnhalle Brackstedt	Brackstedt, Lange Trift 3-5
CEN	MTV-Center Vorsfelde	VO, Carl-Grete-Straße
DIG	Deutsch-Ital. Gesamtschule	WOB, Teichbreite
EDS	Eichendorffschule	WOB, Frauenteachstraße
EIG	Eichholz, große Halle	VO, Am grünen Jäger
EIK	Eichholz, kleine Halle	VO, Am grünen Jäger
EIP	Eichholz, Parkplatz	VO, Am grünen Jäger

EIS	Eichholz, Sportplatz	VO, Am grünen Jäger
HDF	Schwimmhalle	Heiligendorf, Neue Straße
HEG	Heidgarten, große Halle	VO, Zum Heidgarten
HEK	Heidgarten, kleine Halle	VO, Zum Heidgarten
KRZ	Kreuzheide, große Halle	WOB, Franz-Marc-Str. 2
KSF	Eichholz, Sportplatz	VO, Am grünen Jäger
LAP	Lapau Halle	Bahrdorf, Schulstr. 2
MOR	Moorkämpeschule	VO, Schliesierstraße
PAV	Moorkämpeschule, Pavillon	VO, Schliesierstraße
RNH	Rolf Nolting Haus	VO, Am Drömlingstadion
SCH	Schützenhaus Vorsfelde	VO, Meinstraße
VWB	VW Bad	WOB, Berliner Ring

Sportstätten

**Vorstand**

Vorsitzender	Werner Reimer
stellv. Vorsitzende	Rainer Leder Carolin Wöhner Ina-Maria Schinzel Klaus Schulz Siegmund Reitz Stefan Klüber Torsten Jürges
Geschäftsführer	Lutz Hilsberg
MitarbeiterInnen	Karen Danckert Christine Gerecke Elke Pätzold-Jennerke
SportlehrerInnen	Daniela Herholz Daniela Kluge Sabine Mikolajek Gerald Polster
TrainerInnen	Claudia Schembre Petra Kotzan Astrid Stolze Gabriele Franke Lydia Reimer Petra Kotzan Fiona Geppert
Rezeption	
Geschäftszimmer	
Vereinsrat	Regine Rachow
Sprecherin	

Verein
MTV 1862 e.V. Vorsfelde
Carl-Grete-Straße 41
38448 Wolfsburg

Geschäftsstelle	05363-71347
MTV-Center	05363-71346
Fax	05363-71357
E-Mail	info@mtv-vorsfelde.de
Internet	www.mtv-vorsfelde.de

Bürosprechzeiten:	
montags und mittwochs	09.00 - 12.00 15.30 - 18.30
dienstags und donnerstags	09.00 - 12.00

Banken	
Volksbank e.G. BraWo	
BLZ	269 910 66
Konto	504 383 200 0

Nord / LB	
BLZ	250 500 00
Konto	800 356 8

Beiträge**Einmalige Anmeldegebühr**

Einzelperson	10,00 €
Familie	20,00 €
Erstbeitrag Judo	20,00 €
Aufnahmegebühr Fitness, Erw. / ab 16 J.	50,00 €
Nichtschwimmer-Kurs	60,00 €

Monatliche Grundbeiträge

Kinder und Jugendliche bis 18 Jahre	6,00 €
Erwachsene	11,50 €
Familien	21,00 €
Paare	21,00 €
Senioren 1 (65-74 Jahre)	7,50 €
Senioren 2 (ab 75 Jahre)	6,00 €
Ermäßigt	7,00 €

Monatliche Spartenbeiträge

Badminton	1,00 €
Ballett	13,00 €

Gesundheitssport

nur Selbstzahler, max. zweimal wöchentl.

Kinder und Jugendliche bis 18 Jahre	5,50 €
Erwachsene	12,00 €

Fitness

Erwachsene / ab 16 Jahren	28,50 €
Aerobic für Kids bis 15 Jahre, keine Aufnahmegebühr	10,50 €
Schulkooperation mit dem Schulzentrum Vorsfelde	3,00 €

Zeitlich begrenzter Zugang

zur Fitnessfläche, Mo / Mi 13-15 Uhr

Handball	1,00 €
-----------------	--------

Ju-Jutsu

Erwachsene	3,25 €
Kinder, Ermäßigt	2,00 €

Judo

	3,50 €
--	--------

Karate

	1,00 €
--	--------

Taijiquan

	10,00 €
--	---------

Tanzen

Erwachsene	3,25 €
Erwachsene	3,25 €
Ermäßigt	2,00 €

Yoga

	6,50 €*
--	---------

* Mehrkosten in Absprache möglich

Besondere Regelungen im MTV-Center

Kautions Centerkarte	10,00 €
Tageskarte: Fitness	10,50 €
10er Karte: Fitness	95,00 €
Sauna Einzelkarte	5,50 €
Sauna 10er Karte	44,00 €
Sauna Jahresabo	245,00 €